

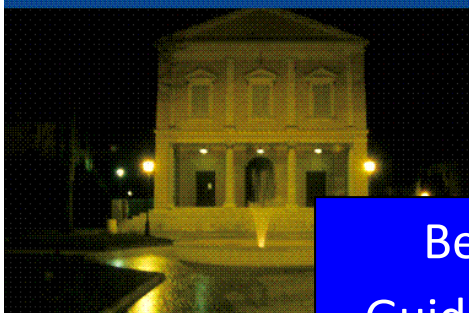

1



Comune di Reggio

Carta dei servizi

**Benvenuti a Reggio
Guida per i nuovi residenti**

Carta d'Identità per maggiorenni

Per il rilascio della carta d'identità occorre essere residenti nel Comune di Reggiolo.

Per i cittadini residenti in un altro Comune (o iscritti all'AIRE di un altro Comune) occorre compilare una richiesta; l'Anagrafe provvede a chiedere il nulla-osta al Comune di residenza (o di iscrizione all'AIRE); occorre quindi attendere la risposta (solitamente alcuni giorni).

2

Documentazione

- tre fotografie formato tessera, recenti, a capo scoperto, uguali tra di loro
- carta d'Identità ancora valida (se esiste), che va sempre riconsegnata all'Ufficio

- oppure un documento di riconoscimento in corso di validità, e cioè non scaduto

- oppure, se l'interessato non possiede documenti, occorre la presenza di due testimoni maggiorenni, anche parenti del richiedente, che abbiano un documento di riconoscimento valido

- in caso di furto o smarrimento, copia e relativa fotocopia della denuncia presentata all'Autorità di Pubblica Sicurezza

Validità per l'espatrio

La Carta d'Identità viene rilasciata valida per l'espatrio, purché l'interessato dichiari di non trovarsi nelle particolari **condizioni che per legge impediscono il rilascio del passaporto.**

3

Sulla Carta d'Identità valida per l'espatrio non compare nessuna dicitura particolare; al contrario, nella Carta d'Identità non valida per l'espatrio compare la dicitura: "non valida per l'espatrio".

Quando si rinnova

- **Alla scadenza:** a partire dal 180° giorno prima della scadenza
- **Per smarrimento o furto:** occorre fare la denuncia presso la Questura o i Carabinieri conoscendo il numero del documento, che può essere richiesto all'Anagrafe
- **Per deterioramento:** portare all'Anagrafe la Carta di Identità deteriorata, oltre alla documentazione richiesta per il rilascio
- **Per cambiamento dei seguenti dati personali:** nome, cognome, data e luogo di nascita, acquisizione della cittadinanza italiana

Note

Se un cittadino, per motivi di salute, è impossibilitato a presentarsi all'Anagrafe, può richiedere di usufruire dei **Servizi Anagrafici a Domicilio.**

Una persona maggiorenne dovrà recarsi all'Anagrafe con la documentazione richiesta e firmare una richiesta in cui dichiara l'esistenza dell'impedimento, dopodiché un incaricato si recherà al suo domicilio per consegnare la Carta e raccogliere le firme.

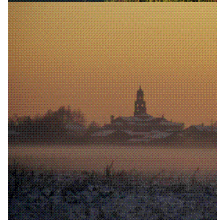
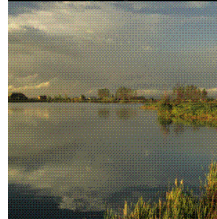
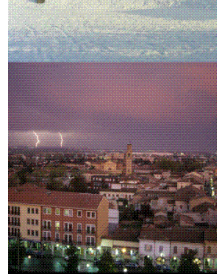
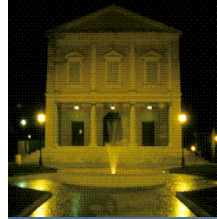

Carta d'Identità per Cittadini Italiani Minorenni

I ragazzi devono presentarsi personalmente all'Anagrafe accompagnati da almeno un genitore (o esercente la potestà).

Nel caso i genitori siano assolutamente impossibilitati a presentarsi i ragazzi possono

- presentare il passaporto (se ne sono in possesso)
- farsi accompagnare da due testimoni

(in entrambi i casi occorre comunque la domanda firmata dal genitore)

La Carta d'Identità ha la durata di dieci anni dalla data del rilascio (a partire dal 26 giugno 2008).

Le carte che riportano la dicitura "Scade il 26 giugno 2008" oppure una data successiva sono prorogate per cinque anni.

Il cittadino, prima della scadenza, deve recarsi all'Anagrafe del Comune di residenza e farsi mettere un timbro che attesta la proroga della validità.

Requisiti

Occorre essere residenti nel Comune di Reggiolo. Per i cittadini residenti in un altro Comune (o iscritti all'AIRE di un altro Comune) occorre compilare una richiesta; l'Anagrafe provvede a chiedere il nulla-osta al Comune di residenza (o di iscrizione all'AIRE); occorre quindi attendere la risposta (solitamente alcuni giorni).

Documentazione

- tre fotografie formato tessera, recenti, a capo scoperto, uguali tra di loro

Guida per i nuovi residenti - Benvenuti a Reggiolo

CARTA DEI SERVIZI DEL COMUNE DI REGGIOLO

- in caso di furto o smarrimento, copia e relativa fotocopia della denuncia presentata all'Autorità di Pubblica Sicurezza
- per i minori sotto tutela: occorre la presenza del tutore che deve esibire la documentazione riguardante la tutela

5

Validità per l'espatrio

I minori italiani possono avere una Carta di Identità valida per l'espatrio se non sono nelle **condizioni che per legge impediscono il rilascio del passaporto.**

Per avere la Carta valida per l'espatrio occorre il consenso scritto di entrambi i genitori. In mancanza del consenso di un genitore occorre l'autorizzazione del giudice tutelare.

Se entrambi i genitori accompagnano il ragazzo il consenso può essere espresso davanti all'Ufficiale di Anagrafe.

Se il ragazzo viene accompagnato da un solo genitore occorre presentare il consenso scritto dell'altro genitore, accompagnato dalla fotocopia di un documento di riconoscimento.

Sulla Carta d'Identità valida per l'espatrio non compare nessuna dicitura particolare; al contrario, nella Carta d'Identità non valida per l'espatrio compare la dicitura: "non valida per l'espatrio".

Anche se tra i Paesi che hanno aderito al trattato di Schengen normalmente non vengono fatti controlli alle frontiere, è bene comunque avere con sé un documento valido per l'estero.

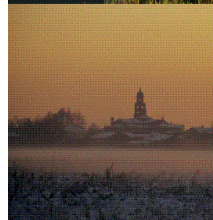
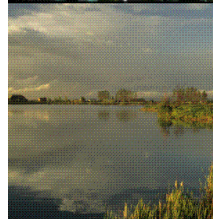
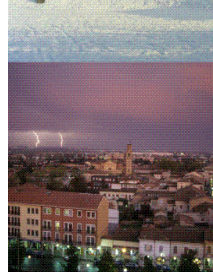
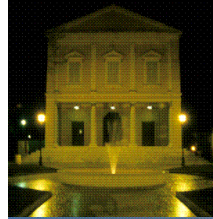

Benvenuti a Reggio – Guida per i nuovi residenti

Certificato Anagrafico di Nascita per l'Identificazione e l'Espatrio di Minori di 15 Anni

Il Certificato di nascita anagrafico per l'espatrio è un documento che serve ai minori di 15 anni per andare in alcuni paesi dell'area europea.

Per ottenerlo è necessario rivolgersi prima all'Anagrafe e poi alla Questura.

6

Requisiti del minorenne:

- cittadinanza italiana
- età inferiore ai 15 anni
- residenza nel Comune di Reggio

Documentazione

Per l'Anagrafe:

- una fotografia formato tessera del minore
- un documento d'identità del genitore o di chi esercita la tutela

Per la Questura,:

- il tesserino preparato dall'Anagrafe
- il modulo compilato dai genitori
- documenti di identità dei genitori oppure fotocopie dei documenti di identità di chi non si presenta

N.B: se lo si desidera sarà direttamente l'anagrafe a inviare il materiale necessario alla questura, in questo caso il tempo del rilascio è di due mesi

Modalità

I genitori (oppure chi esercita la patria potestà) devono presentarsi all'Anagrafe insieme al minorenne.

L'Anagrafe rilascia un tesserino con foto autenticata, e un **modulo di richiesta indirizzato alla Questura.**

Il modulo va compilato e firmato dai genitori e

Guida per i nuovi residenti - Benvenuti a Reggio

CARTA DEI SERVIZI DEL COMUNE DI REGGIOLO

consegnato all'**Ufficio Passaporti** della Questura insieme al tesserino.

I genitori possono presentarsi personalmente in Questura e firmare il modulo davanti all'impiegato, oppure possono incaricare qualcuno di consegnare il modulo già firmato; in questo caso devono allegare la fotocopia di un documento di identità.

La Questura trattiene i documenti per qualche giorno, occorre quindi accordarsi per la consegna.

Se il minore ha meno di 10 anni e deve recarsi all'estero accompagnato da persona diversa dai genitori o da chi esercita la tutela, occorre aggiungere, nell'atto di assenso, il nominativo della persona accompagnatrice.

In alcuni casi è facoltà della Questura richiedere anche una dichiarazione di "presa in consegna" dell'accompagnatore.

Note

Il procedimento non cambia se i genitori sono separati o divorziati.

Se manca l'assenso di uno dei genitori occorre l'autorizzazione del Giudice Tutelare presso la Cancelleria della Volontaria Giurisdizione.

Se il genitore è vedovo è sufficiente la firma del genitore superstite.

Se il figlio è stato riconosciuto da un solo genitore è sufficiente la sua firma.

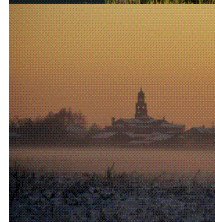
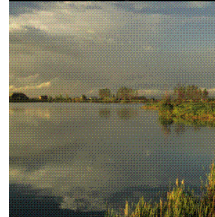
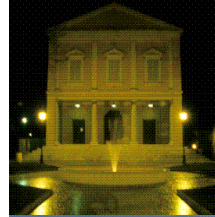

Benvenuti a Reggio – Guida per i nuovi residenti

Passaporto

La domanda per il rilascio può essere presentata presso i seguenti uffici del luogo di residenza o di dimora:

- la Questura
- l'ufficio comunale.

8

Documentazione

Alla domanda è necessario allegare:

- un documento di riconoscimento valido
- 2 foto formato tessera identiche e recenti
- 1 **contrassegno telematico** di € 40,29 per passaporto. Ricordiamo che dal 1 settembre 2007 il contrassegno sostituisce la marca da bollo (pdf dal sito agenziaentrate.it)
Il contrassegno va apposto **soltanto in caso di partenza**. Esso ha una validità di 365 giorni a decorrere dalla data del rilascio del passaporto. Per gli anni successivi la scadenza fa riferimento alla data dell'emissione del passaporto.
- la ricevuta di **pagamento** di € 44,66 per il libretto a 32 pagine e di € 45,62 per quello a 48 pagine. Sugeriamo di verificare la disponibilità dei passaporti da 48 pagine presso l'ufficio in cui si presenta la domanda. Il **versamento va effettuato esclusivamente mediante bollettino di conto corrente** n. 67422808 intestato a: Ministero dell'economia e delle finanze - Dipartimento del tesoro. La **causale** è: "importo per il rilascio del passaporto elettronico. Vi consigliamo di utilizzare i bollettini pre-compilati distribuiti dagli uffici postali.
- per il rilascio di **nuovo passaporto**, a causa di deterioramento o scadenza di validità, con la documentazione **deve essere consegnato il vecchio passaporto**.

Il genitore di un figlio minore, alla richiesta di rilascio del proprio passaporto, deve allegare la dichiarazione di figli minori, cioè un modulo in cui il richiedente dichiara il numero di figli e le generalità dell'altro genitore. Tutto ciò è previsto dalla legge per la **tutela dei minori**.

Guida per i nuovi residenti - Benvenuti a Reggio

CARTA DEI SERVIZI DEL COMUNE DI REGGIOLO

Queste indicazioni sono sempre valide a prescindere dallo stato civile del richiedente che ha figli minori. Quindi sono valide sia per genitori sposati, divorziati, separati, conviventi o altro.

L'altro genitore, a sua volta, potrà acconsentire al rilascio del documento di viaggio del richiedente, attraverso il modulo per l'assenso tra genitori.

E' necessario che entrambi i genitori firmino di fronte all'incaricato della Questura o dell'Ufficio Comunale in cui si presenta la documentazione.

Se l'altro genitore è impossibilitato a presentarsi per la dichiarazione, può **allegare una fotocopia del documento firmato in originale** e il suo modulo di assenso.

Si consiglia comunque di prendere contatti con la questura del luogo per le modalità da seguire.

Indicazioni per i minori

Se un minore richiede il passaporto la domanda di rilascio sarà firmata dai genitori che dovranno presentare anche l'assenso al rilascio. Il conto corrente per il pagamento del passaporto deve essere eseguito a nome del minore.

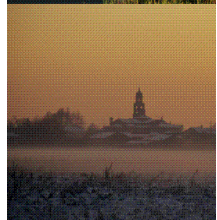
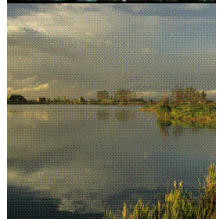
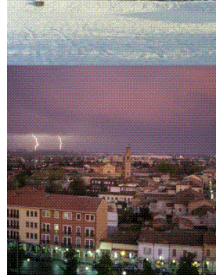
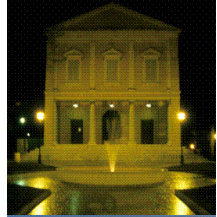

Benvenuti a Reggio – Guida per i nuovi residenti

Residenza

Quando un nucleo familiare si trasferisce a ReggioLo provenendo dall'estero oppure da un altro comune occorre comunicare il nuovo indirizzo all'Anagrafe.

Requisiti

La dichiarazione può essere effettuata da un componente qualsiasi del nucleo familiare, purché maggiorenne.

Se nel nucleo familiare c'è un minorenni il dichiarante deve essere titolare della potestà genitoriale.

I cittadini extracomunitari familiari di cittadini comunitari devono seguire procedure diverse.

Documentazione

Cittadini italiani :

- un documento di riconoscimento in corso di validità
- Codice fiscale

Cittadini extracomunitari

(tutta la documentazione va presentata in originale e in fotocopia)

1. passaporto
 2. per tutti i componenti della famiglia: permesso di soggiorno (o carta di soggiorno)
- oppure fotocopia del permesso scaduto e ricevuta della richiesta di rinnovo presentata nei termini di legge (per chi proviene dall'estero o risulta già cancellato per irreperibilità la richiesta di rinnovo deve essere stata presentata entro i 60 giorni successivi alla scadenza)
 - oppure, per i lavoratori stranieri, contratto di soggiorno stipulato presso lo Sportello Unico per l'Immigrazione, ricevuta rilasciata dall'ufficio postale attestante l'avvenuta presentazione della

Guida per i nuovi residenti - Benvenuti a ReggioLo

CARTA DEI SERVIZI DEL COMUNE DI REGGIOLO

richiesta di permesso, e domanda di rilascio di permesso di soggiorno per lavoro subordinato dello Sportello Unico

- oppure, per chi è arrivato con il ricongiungimento familiare, visto d'ingresso, ricevuta rilasciata dall'ufficio postale
attestante l'avvenuta presentazione della richiesta di permesso, e fotocopia del nulla-osta rilasciata dallo Sportello Unico per l'Immigrazione.
- oppure, per coloro che intendono avviare la procedura per il riconoscimento della cittadinanza "jure sanguinis" in quanto discendenti di italiani, dichiarazione di presenza rilasciata in frontiera oppure in Questura (oppure ricevuta di presentazione della domanda di permesso di soggiorno presentata alle Poste).

Informazioni da possedere

La persona che si reca all'Ufficio deve conoscere:

- i dati anagrafici di tutti i componenti il nucleo familiare
- il Comune o lo Stato estero di provenienza
- i dati relativi alla patente di guida italiana e ai veicoli intestati a chi trasferisce la residenza
- l'indirizzo esatto completo di numero civico e di numero interno dell'abitazione
- in caso di convivenza, i dati di chi già vi abita

Modalità

L'Ufficio d'Anagrafe è tenuto a verificare l'effettivo trasferimento mediante sopralluoghi presso l'abitazione; potrà anche acquisire ogni informazione utile presso enti, amministrazioni, uffici pubblici e privati. Se il nucleo familiare si è trasferito in una abitazione dove sono già residenti altre persone, e ci sono rapporti di parentela, affinità, matrimonio ed adozione con

Benvenuti a Reggio - Guida per i nuovi residenti

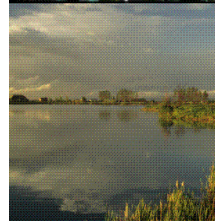
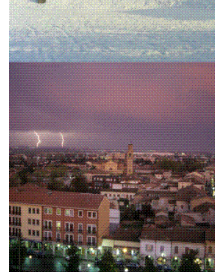
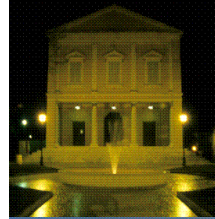

CARTA DEI SERVIZI DEL COMUNE DI REGGIOLO

almeno una di loro, la persona o le persone entrano automaticamente nello stesso stato di famiglia

Durante il periodo in cui la pratica è in attesa di perfezionamento ci si può avvalere dell'autocertificazione.

L'iscrizione all'Anagrafe decorrerà comunque dal giorno in cui è stata presentata la dichiarazione.

Normativa

Decreto del Presidente della Repubblica 31.01.1958 n. 136

Decreto del Presidente della Repubblica 30.05.1989 n. 223

12

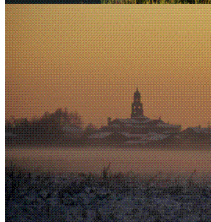
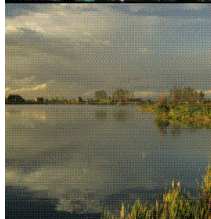
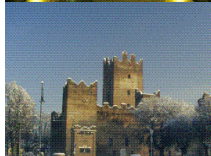
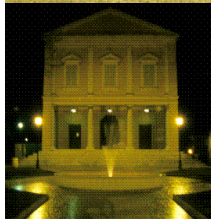

Guida per i nuovi residenti - Benvenuti a Reggio

Autentica di firma

Presso l'Anagrafe si autenticano le firme in calce a:

- istanze e dichiarazioni sostitutive dell'atto di notorietà da presentare per la riscossione di benefici economici da parte di terzi (es. deleghe alla riscossione)
- istanze e dichiarazioni sostitutive dell'atto di notorietà da presentare a privati (es. banche, assicurazioni..)
- atti in procedimenti penali
- atti e dichiarazioni del venditore riferiti alla vendita di autoveicoli, motoveicoli, rimorchi, trattori

13

Requisiti

Essere maggiorenni

Documentazione

Occorre mostrare un documento di riconoscimento

L'autentica può essere in carta legale o in carta libera a seconda degli usi;

per l'autentica in carta legale occorre una marca da bollo del valore di 14,62 euro

Autenticazione di copia di documenti

L'autenticazione di una copia di un documento consiste nell'attestare la sua conformità con l'originale, di cui si è presa visione.

La copia può essere autenticata:

- dal pubblico ufficiale dal quale è stato emesso l'originale;
- dal pubblico ufficiale dell'ufficio presso cui è depositato l'originale;
- dal pubblico ufficiale al quale deve essere prodotto il documento.

Documentazione

Il cittadino che si rivolge all'Anagrafe deve sempre

Benvenuti a Reggio - Guida per i nuovi residenti

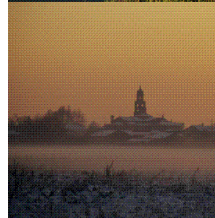
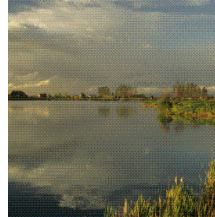
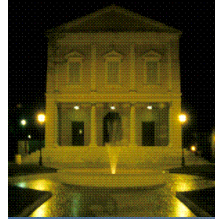

esibire l'originale del documento, anche se redatto in lingua straniera, unito alle fotocopie da autenticare.

Per l'autenticazione di copie non è necessario che l'interessato sia residente.

Normativa

Decreto del Presidente della Repubblica 28/12/2000 n. 445 14

Certificati Anagrafici

I certificati anagrafici sono:

- stato di famiglia
- certificato di residenza
- certificato di cittadinanza
- certificato di stato libero
- certificato di stato vedovile
- certificato di godimento dei diritti politici
- certificato anagrafico di nascita
- certificato anagrafico di matrimonio
- certificato di esistenza in vita
- certificati di persone iscritte all'AIRE
- certificati di residenza storici

Requisiti

Essere residenti nel Comune di Reggiolo

Alle persone emigrate o cancellate viene rilasciato il certificato di residenza storico, alla data della emigrazione o della cancellazione.

Cittadini stranieri

I certificati di cittadinanza, stato libero, stato vedovile e godimento dei diritti politici possono essere rilasciati solo ai cittadini italiani.

I certificati di nascita e matrimonio possono essere rilasciati ai cittadini stranieri solo se l'evento è registrato in un atto dello stato civile italiano.

Validità

I certificati anagrafici sono validi per sei mesi.

Possono avere valore anche successivamente, se l'utente

Guida per i nuovi residenti - Benvenuti a Reggiolo

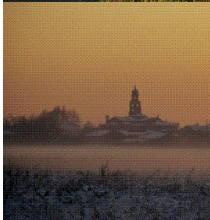
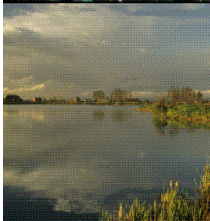
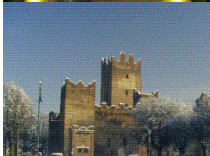
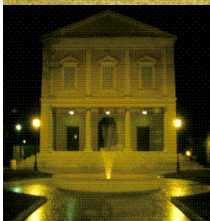

CARTA DEI SERVIZI DEL COMUNE DI REGGIOLO

dichiara in calce al certificato che le informazioni in esso contenute non hanno subito modifiche.
Hanno validità illimitata i certificati non soggetti a modificazioni.

15

Certificati di Stato Civile

Lo Stato Civile rilascia le seguenti certificazioni:

- certificati di nascita, matrimonio e morte
- estratti per riassunto di atti di nascita, matrimonio, e morte
- copia integrale atti di nascita, matrimonio e morte (fatte salve le limitazioni di legge)
- certificati plurilingue

Queste certificazioni possono essere rilasciate se gli atti di nascita, matrimonio e morte sono registrati presso il Comune di Reggiolo.

I certificati di nascita, matrimonio e morte indicano gli elementi essenziali relativi all'atto cui si riferiscono. Gli estratti per riassunto degli atti di nascita, matrimonio e morte possono riportare anche le eventuali annotazioni presenti sull'atto (es. apertura di tutela, cessazione degli effetti civili o scioglimento del matrimonio etc.). Sugli estratti di nascita e di morte possono essere indicate la paternità e la maternità a richiesta dell'interessato.

Il cittadino può richiedere per posta che i certificati di Stato Civile gli siano spediti. In tal caso il plico deve contenere i valori bollati per l'invio della risposta.

Validità

I certificati e gli estratti di Stato Civile hanno validità di sei mesi.

Possono avere valore anche successivamente, se

Benvenuti a Reggiolo – Guida per i nuovi residenti

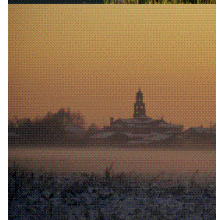
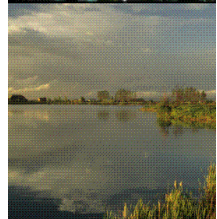
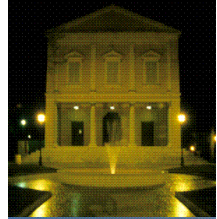

l'utente dichiara, in calce al certificato, che le informazioni in esso contenute non hanno subito modifiche.

I certificati che attestano dati non soggetti a mutamenti (es. nascita, morte) hanno validità illimitata.

Costi

I certificati di stato civile sono gratuiti.

16

Dichiarazione sostitutiva di atto notorio

I cittadini possono rilasciare una dichiarazione sostitutiva di atto di notorietà per tutte le situazioni relative a stati, fatti e qualità personali di cui sono a diretta conoscenza, non compresi nell'elenco di documenti per i quali è possibile fare un'**autocertificazione**.

Ad esempio, si può dichiarare di essere erede, proprietario o affittuario di un appartamento.

La dichiarazione può anche essere riferita a stati, fatti e qualità personali che riguardano altre persone, ma che l'interessato conosce direttamente.

Autentica della firma

La firma delle dichiarazioni sostitutive di atto di notorietà rivolte a privati (banche, assicurazioni, datori di lavoro...) **deve essere autenticata**, e l'autentica viene effettuata presso l'Ufficio Anagrafe.

La firma delle dichiarazioni sostitutive di atto di notorietà da presentare ad una Pubblica Amministrazione o ad un esercente di Pubblico Servizio **non deve essere autenticata** se

- sottoscritta in presenza del dipendente addetto a riceverla
- oppure presentata con la fotocopia del documento di identità del dichiarante