



COMUNE DI REGGIOLO

PROVINCIA DI REGGIO EMILIA

Via IV Novembre, 19 (sede provvisoria) – 42046 Reggio (RE)

Area Lavori Pubblici e Patrimonio e Urbanistica,

Ricostruzione, Edilizia Privata, Ambiente

TEL. 0522/213702-15-16-17-32-36 FAX. 0522/973587

Pec: comunereggiolo@postecert.it

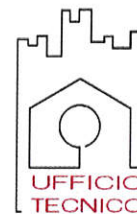

ORDINANZA n. 218

Alla **Cittadinanza**
Al **Sindaco**
Al **Comandante Corpo Unico Polizia Municipale**
Al **Comando Stazione Carabinieri Reggio**
Alla **C.R.I. – Delegazione di Reggio**
Alla **Centrale Operativa 118 Reggio Emilia**
A **SETA Reggio Emilia**

OGGETTO: ISTITUZIONE PERMANENTE DI DIVIETO DI SOSTA, VALIDO PER L'INTERA GIORNATA, PRESSO IL MARGINE RIVOLTO A SUD DELLA PIATTAFORMA STRADALE DI VIALE RINALDI, NEL TRATTO COMPRESO TRA VIALE PASCOLI E VIA ALBERINI

IL RESPONSABILE DELL'AREA

Considerata la necessità di assicurare il transito veicolare presso il tratto di Viale Rinaldi compreso tra Viale Pascoli e Via Alberini prevenendo gli intralci arrecati da autovetture in sosta presso i margini della piattaforma stradale;

Considerata l'effettiva necessità di provvedere in merito;

Visti gli artt. 21, 25 e 26 D.Lgs. 30/04/92, n.285;

Visti gli artt. 5/III, 6 e 7 del D.Lgs. 30/04/92, n. 285 nei quali si dispone che nei centri abitati i Comuni possono, con ordinanza, stabilire obblighi, divieti e limitazioni alla circolazione stradale;

Visto il D.P.R. 16/12/92, n.495: "Regolamento di esecuzione e di attuazione del nuovo codice della strada" con le modifiche introdotte dal D.P.R. 16/09/96, n. 610 e successive;

Visto l'art. 107 del D.Lgs. n.267/2000;

Visto lo Statuto Comunale;

ORDINA

A partire dalle **ore 8.00 di Sabato 02/11/2019,**

L'istituzione permanente di un divieto di sosta, valido per l'intera giornata, presso il margine volto a Sud della piattaforma stradale relativa al tratto di Viale Rinaldi compreso tra Viale Pascoli e Via Alberini.

L'Amministrazione Comunale di Reggio si intende in ogni caso sollevata da qualsiasi azione, pretesa o richiesta che comunque e da chiunque, in qualsiasi tempo e sede e per qualunque causa e titolo, potesse nei confronti della medesima avanzarsi in relazione, connessione, dipendenza.

Contro la presente Ordinanza è ammesso ricorso al Tribunale Amministrativo Regionale entro 30 giorni dall'esecutività della presente.

Reggiolo, li 31/10/2019

Il Responsabile Area Lavori Pubblici e Patrimonio
(Arch. **Tommaso Aldrovandi**)



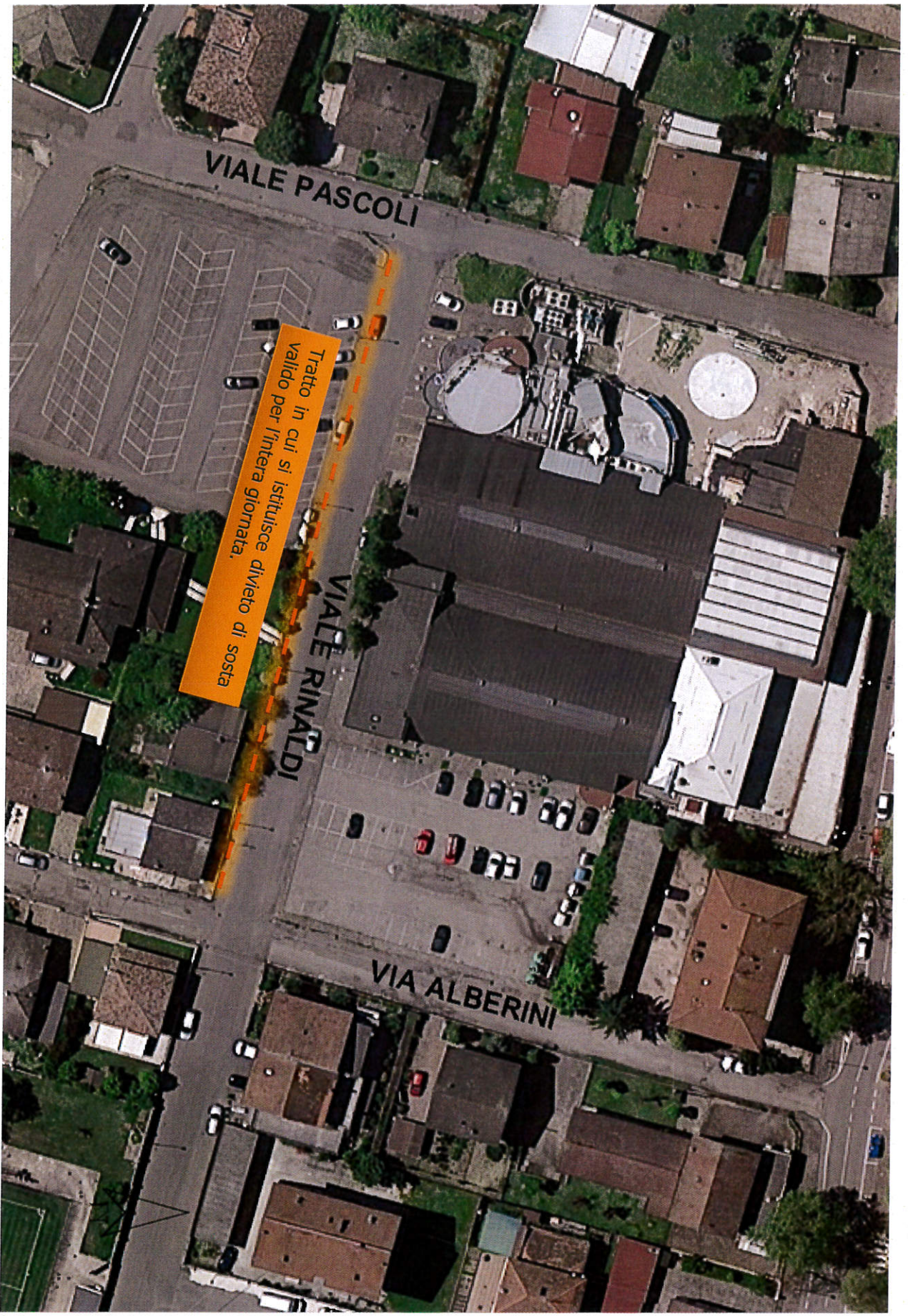

Tratto in cui si istituisce divieto di sosta valido per l'intera giornata.